Jona

TRUEWAY KIDS.COM

Inleiding

Dwarsdeur die Ou Testament, het God mense geroep om Sy boodskap met ander te deel. Hierdie boodskappers word Profete genoem. Die storie van een so 'n Profeet word in die boek Jona gevind.

Sleutelpunte:

- God roep mense om hulle te bekeer.
- Ons moet God gehoorsaam.
- God vergewe mense wat Sy vergifnis vra.

Lesgids:

Gedurende die tyd van die Ou Testament, het die Bybel nie bestaan soos dit vandag doen nie. Alhoewel ons weet hoe God wil hê ons moet lewe deur Sy Woord te lees, het God dikwels vir mense gesê hoe om te lewe deur die leringe van mense genaamd Profete. God sou hulle toevertrou met 'n boodskap om aan ander te vertel. Noem 'n paar ander Ou Testament Profete.

Dit was daarom belangrik vir Profete om God se leiding te volg. Jona het weggehardloop en van God probeer wegkruip. Speel wegkruipertjie saam met jou kind. Wanneer julle klaar is, praat oor hoe julle albei vir mekaar moes soek. God weet waar almal is. Speel 'n speletjie en dink aan plekke waar ons kan wegkruip waar niemand ons sou vind nie. Nadat jy vir 'n rukkie gespeel het, lees Psalm 139:1-14 saam. Jy kan liggaamlik demonstreer om te help uit te beeld wat jy lees bv. gaan sit en opstaan in vers een.

Praat van gehoorsaamheid en verduidelik dat as God sê ons moet iets doen, moet ons dit doen. Praat van tye wat dit maklik is om gehoorsaam te wees (eet ietsie soet), en tye wanneer dit moeilik is om gehoorsaam te wee (om jou kamer skoon te maak).

Jona het uiteindelik gedoen wat God hom beveel het om te doen, maar hy was nie die eerste keer gehoorsaam aan God nie. Maak scenario's op soos, "Mamma het jou gevra om jou kamer skoon te maak, maar jy het eers buite gespeel en 'n happie geëet, het jy goed gehoorsaam of nie?" Dit is altyd beter om onmiddellik en met 'n goeie gesindheid te gehoorsaam.

Speel 'n speletjie van teenoorgesteldes. Jona was nie net stadig om te gehoorsaam nie, hy het in ‘n ander rigting beweeg. Praat van hoe Jona tot bekering gekom het binne in die vis. Selfs al het Jona die teenoorgestelde gedoen van wat God vir hom gesê het om te doen, het God hom steeds ‘n tweede kans gegee.

Toe die mense van Ninevé Jona hoor preek het, het hulle hul bekeer. Bekering beteken om jammer te wees vir wat jy verkeerd gedoen het, en daarvan af weg te draai en die teenoorgestelde te doen. Dink aan sommige sondes soos steel, en vra dan jou kind om te dink aan maniere hoe hulle hul bekering sou uitbeeld (soos om te werk en aan liefdadigheid te skenk.)

God vergewe sonde en vul ons harte met nuwe lewe wanneer ons ons bekeer. Gebruik 'n witbord en skryf 'n paar sondes daarop neer. Praat oor hoe vuil die witbord is. Vee dit nou skoon en praat oor hoe Jesus ons harte rein maak van ons sondes. Skryf Jesus nou op die witbord en praat oor hoe Hy kom om in die harte te lewe van diegene wat hulle bekeer en Hom volg.

Lees Psalm 103:12. Bid en dank God dat Hy vir ons 'n manier van vergifnis bied. Vra Hom om jou te help om waarlik berouvol te wees.

© 2021 truewaykids.com

Jona het God gehoorsaam en in Ninevé gepreek.

Almal het na Jona se boodskap van God geluister.

Hulle was regtig jammer. Hulle het tot God gebid en hulle bekeer van die verkeerde dinge wat hulle gedoen het.

Toe God hulle gebede verhoor het, het Hy hulle vergewe en nie hulle stad vernietig nie.

Jona

Jona was 'n Profeet. Dit beteken God het vir hom belangrike boodskappe gegee om met ander mense te deel.

Eendag het God vir Jona gesê om na Ninevé te gaan en vir die mense te sê God sou hulle stad vernietig.

Jona wou nie gaan nie. Hy het die mense in Ninevé gehaat en hulle het hom bang gemaak.

Jona het besluit om aan God ongehoorsaam te wees en weg te hardloop in die verkeerde rigting.

Jona het op 'n skip geklim om ver weg te vaar.

Toe dit in die middel van die see was, het die wind begin waai.

Die storm was so erg dat die skip sou sink.

Die matrose het alles probeer. Hulle het goedere van die skip afgegooi, maar niks het gehelp nie.

Jona het geweet die storm was sy skuld omdat hy ongehoorsaam was aan God.

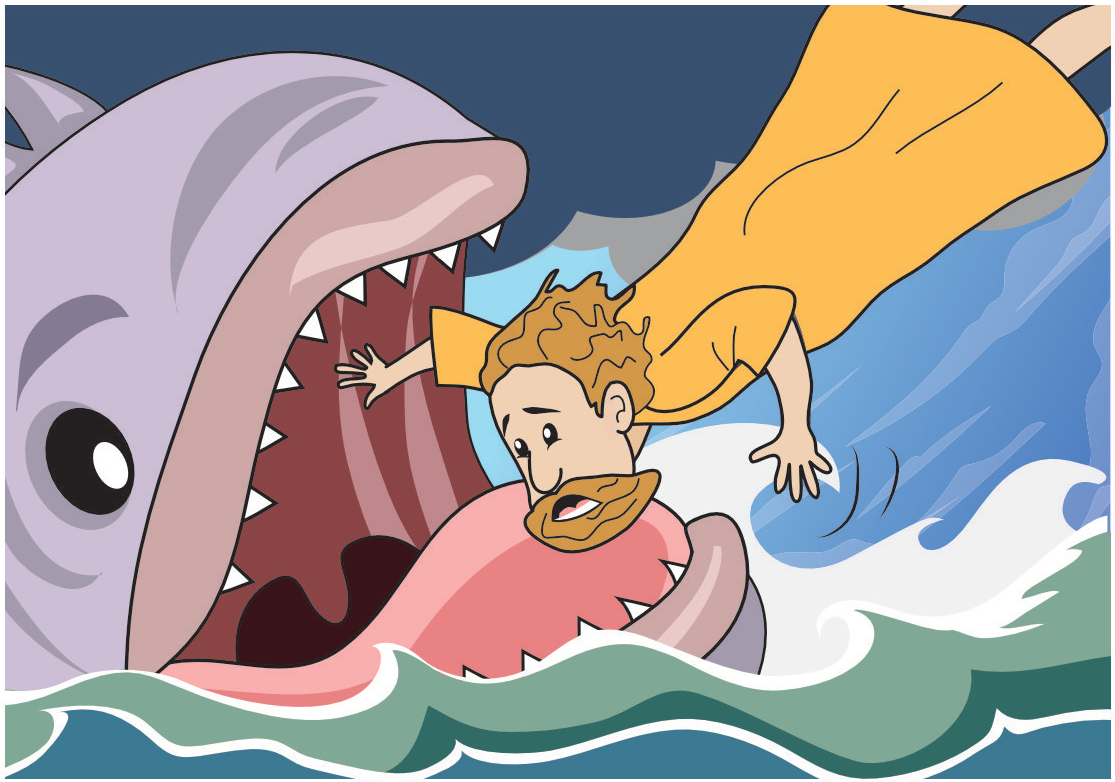

Hy het vir die mans gesê om hom van die skip af te gooi.

Terwyl Jona die water getref het, het 'n groot vis uitgekom en hom ingesluk. God het Jona gered.

Jona was drie dae lank binne-in die vis.

Jona het gebid en jammer vir God gesê.

God het die vis beveel om Jona op droë grond uit te te spoeg.

Speletjies en aktiwiteite

Loop die plank

Skep 'n dun plank op die vloer met papier of band. Laat jou kinders op die plank afloop sonder om in die see te val. As hulle inval, skree 'man oorboord'.

Praat oor hoe Jona nie op die plank geloop het nie, maar aangebied het om in die see gegooi te word omdat hy die storm veroorsaak het. Herinner jou kinders, dat God genadig was en hom gered het van die groot visse.

Bekeer jou

'n Eenvoudige manier om bekering aan kinders te verduidelik, is om 'om te draai.' Jona en die volk van Ninevé wou van God af wegloop, totdat God hulle geroep het om om te draai.

In hierdie speletjie moet kinders van jou af wegstap. Wanneer jy 'bekeer' uitroep, moet hulle so vinnig as moontlik omdraai. Die laaste persoon om om te draai is uit.

Sak en as

Skep 'n tekstuursak met verskillende voorwerpe. Vra jou kind om die voorwerp te voel en dit te verduidelik. Is dit rof, glad, morsig, sag en so aan.

Probeer om 'n paar rowwe lap en as in te sluit. Verduidelik hoe al die mense in Ninevé hierdie klere gedra het as 'n teken dat hulle regtig jammer was oor hul optrede.

© 2021 truewaykids.com

Hou dit droog - STEM projek

Praat van hoe God Jona beskerm het. Hy het nie verdrink binne in die groot vis nie.

Draai papier mense in verskeie huishoudelike voorwerpe toe om droog te bly en hou hulle droog in 'n emmer water. Sommige idees kan grond, papier, plastiek en silwer foelie wees.

Laat jou kind voorspel of die items die papier persoon droog sal hou of nie.

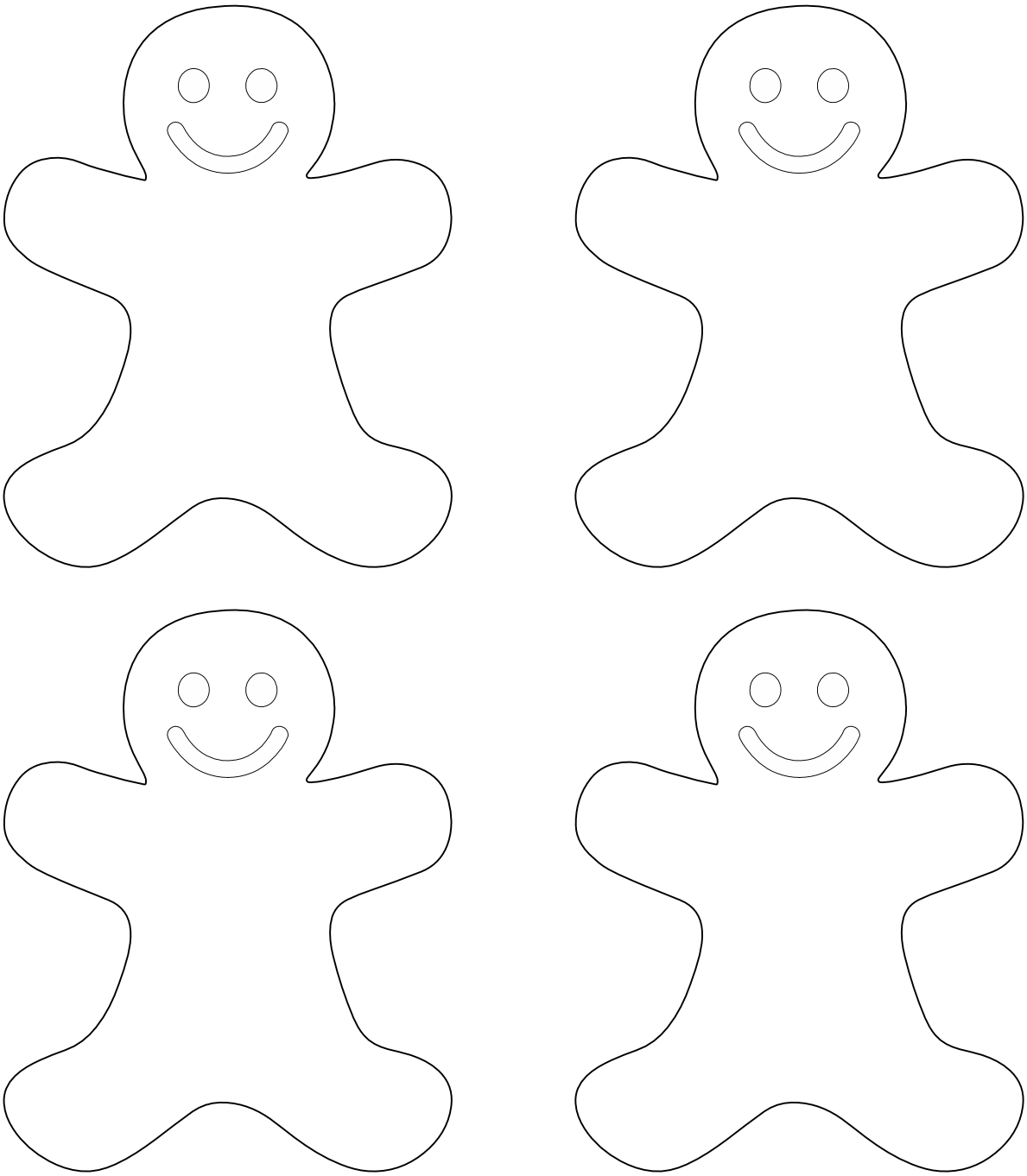

© 2021 truewaykids.com

Drie 3

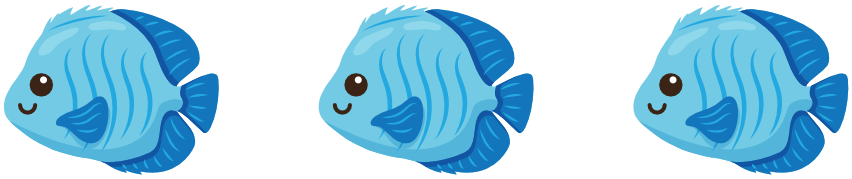

3 3 3 3 3

3 3 3 3 3 3

Drie Drie

Drie Drie

Hoeveel nagte was Jona in die buik van die vis?

© 2021 truewaykids.com

Tel die visse

Groot visse

Klein vissies

© 2021 truewaykids.com

Soek 7 verskille

© 2021 truewaykids.com

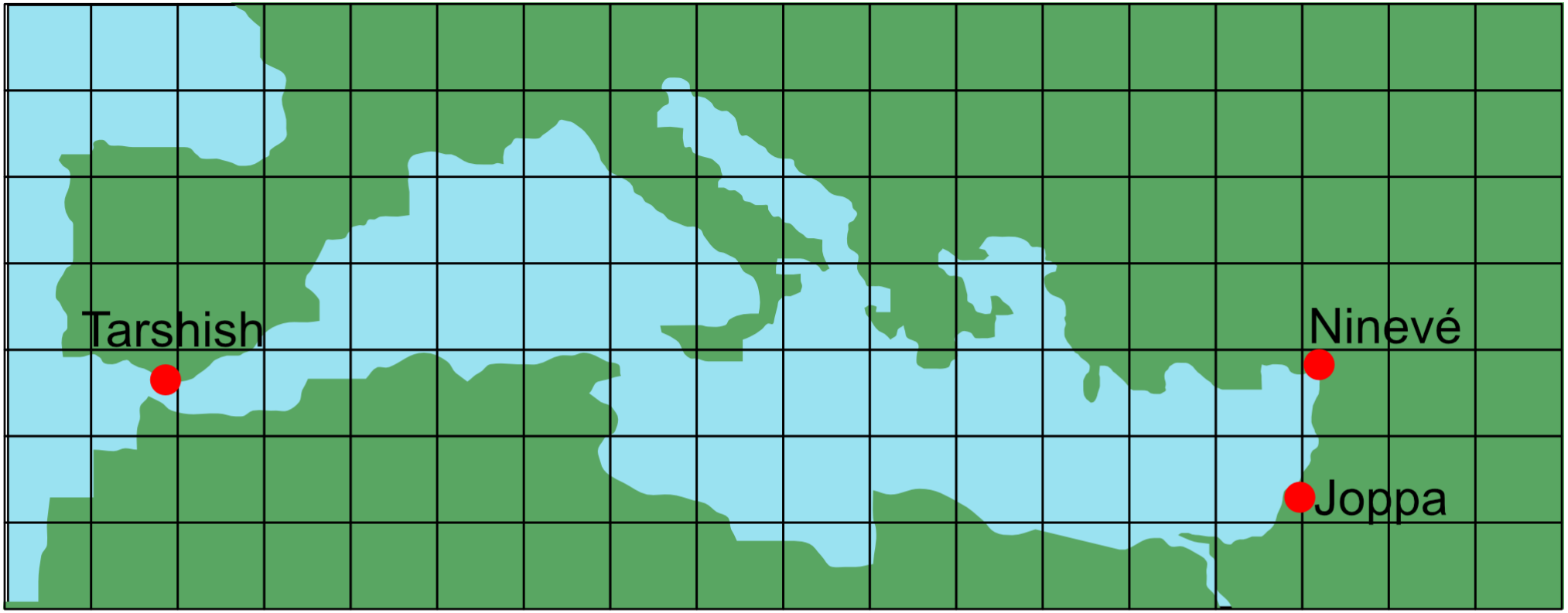

Hoeveel vierkante is tussen?

Joppa en Ninevé

Joppa en Tarshish

Kan jy die plekke op 'n wêreldkaart vind?

© 2021 truewaykids.com

Sny die visse uit en sorteer volgens grootte

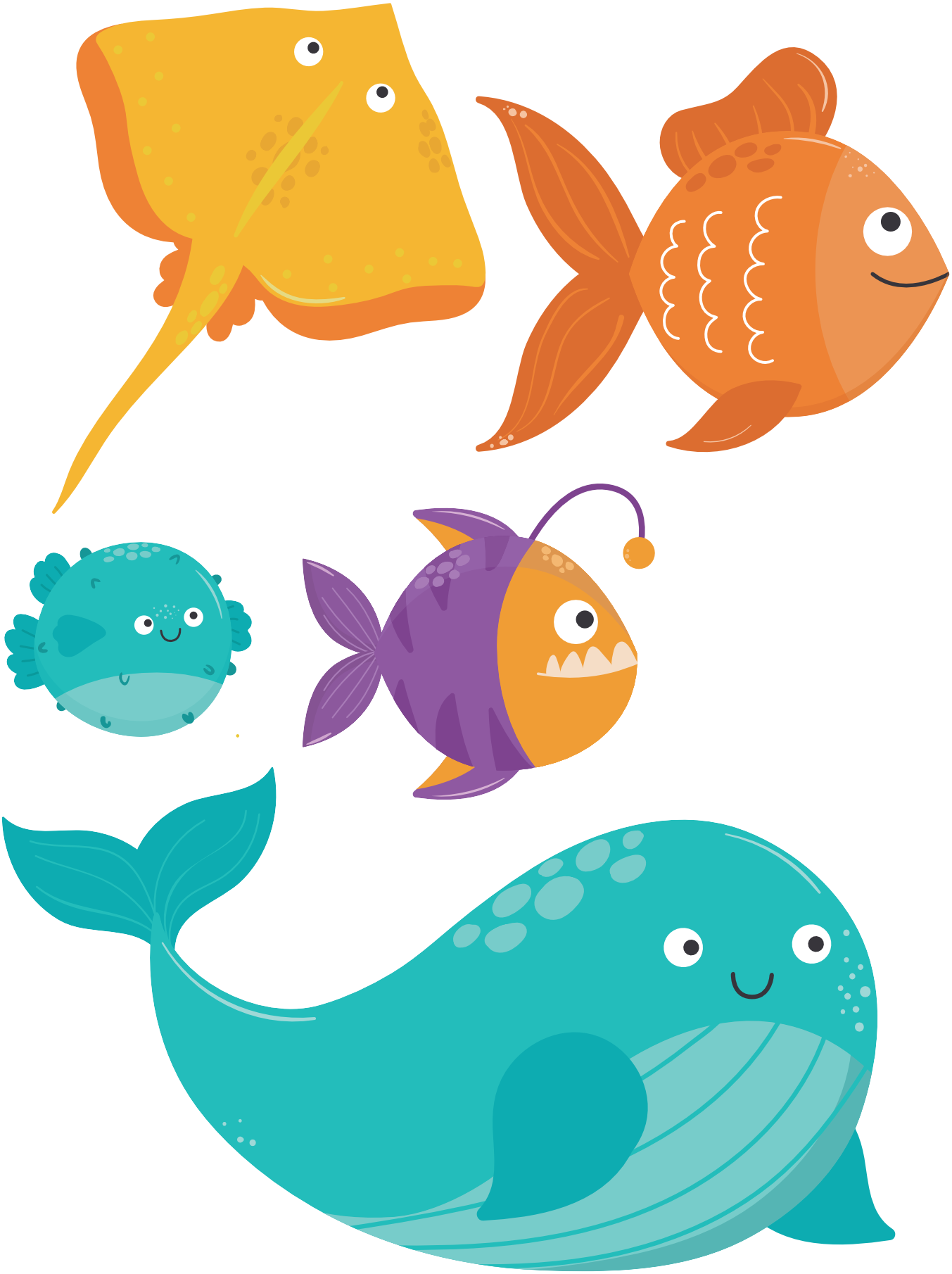

© 2021 truewaykids.com

Jona en die groot Vis

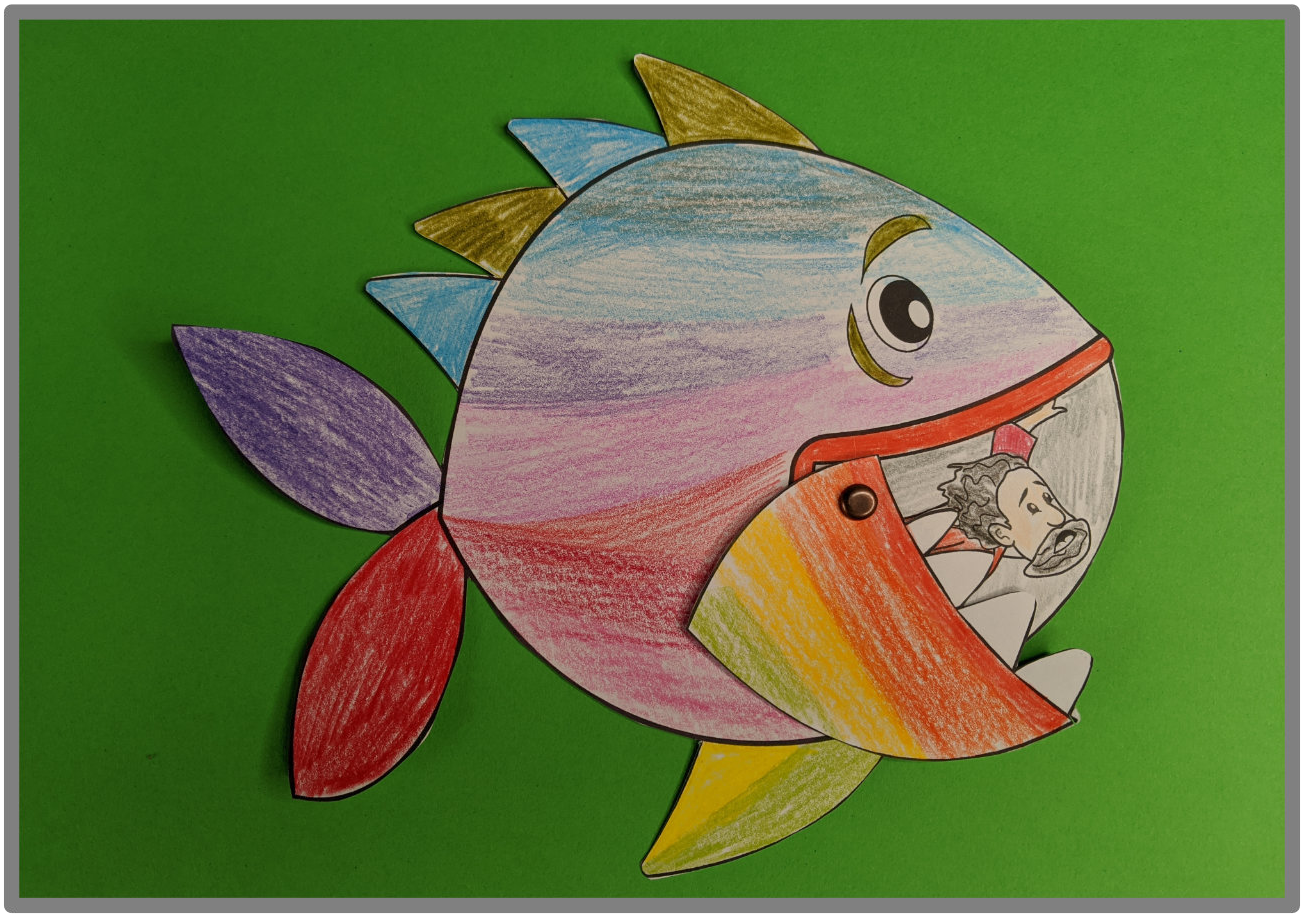

Wat jy nodig het:

Templaat bladsye,
Inkleur potlode,
Skêr
Verdeel pen ("split pin").

https://youtu.be/8l1a4sOdiEM

Wat om te doen:

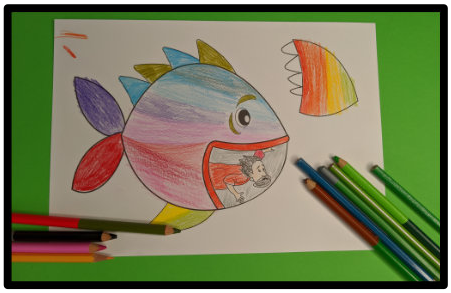

Kleur die templaat bladsy in.

Sny die vis en mond uit.

Heg die vis se mond aan met gesplete pen.

© 2021 truewaykids.com

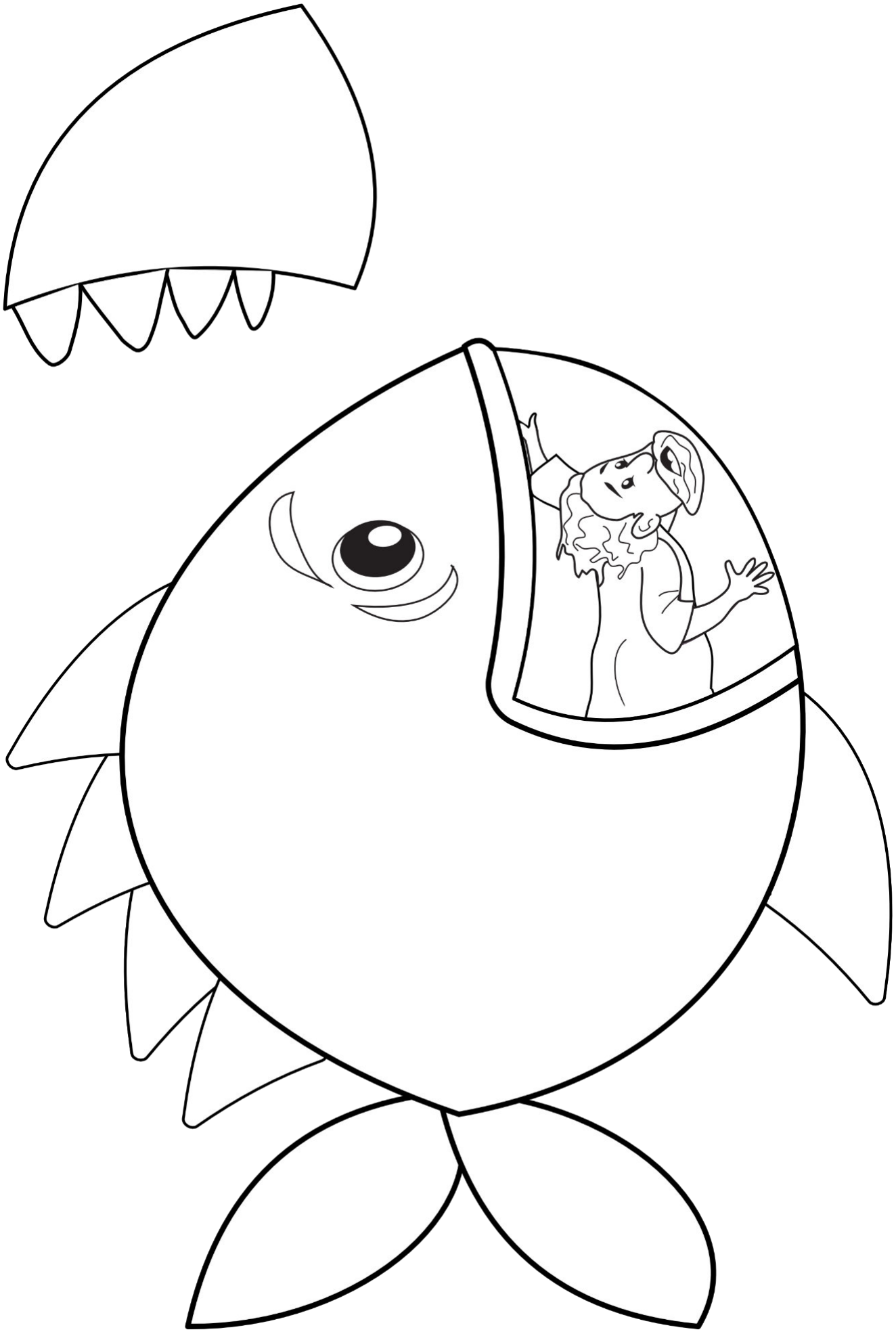

© 2021 truewaykids.com

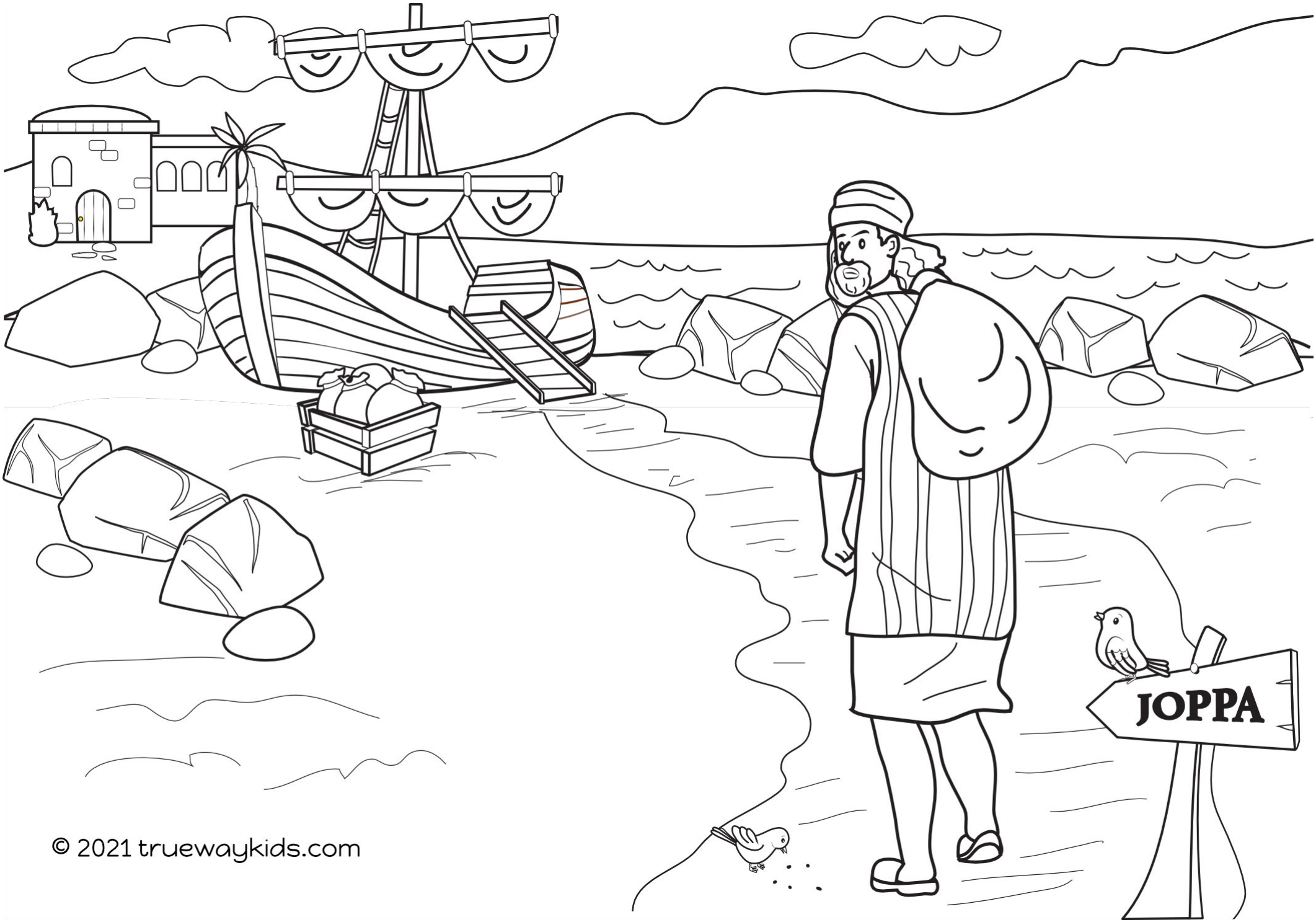

© 2021 truewaykids.com

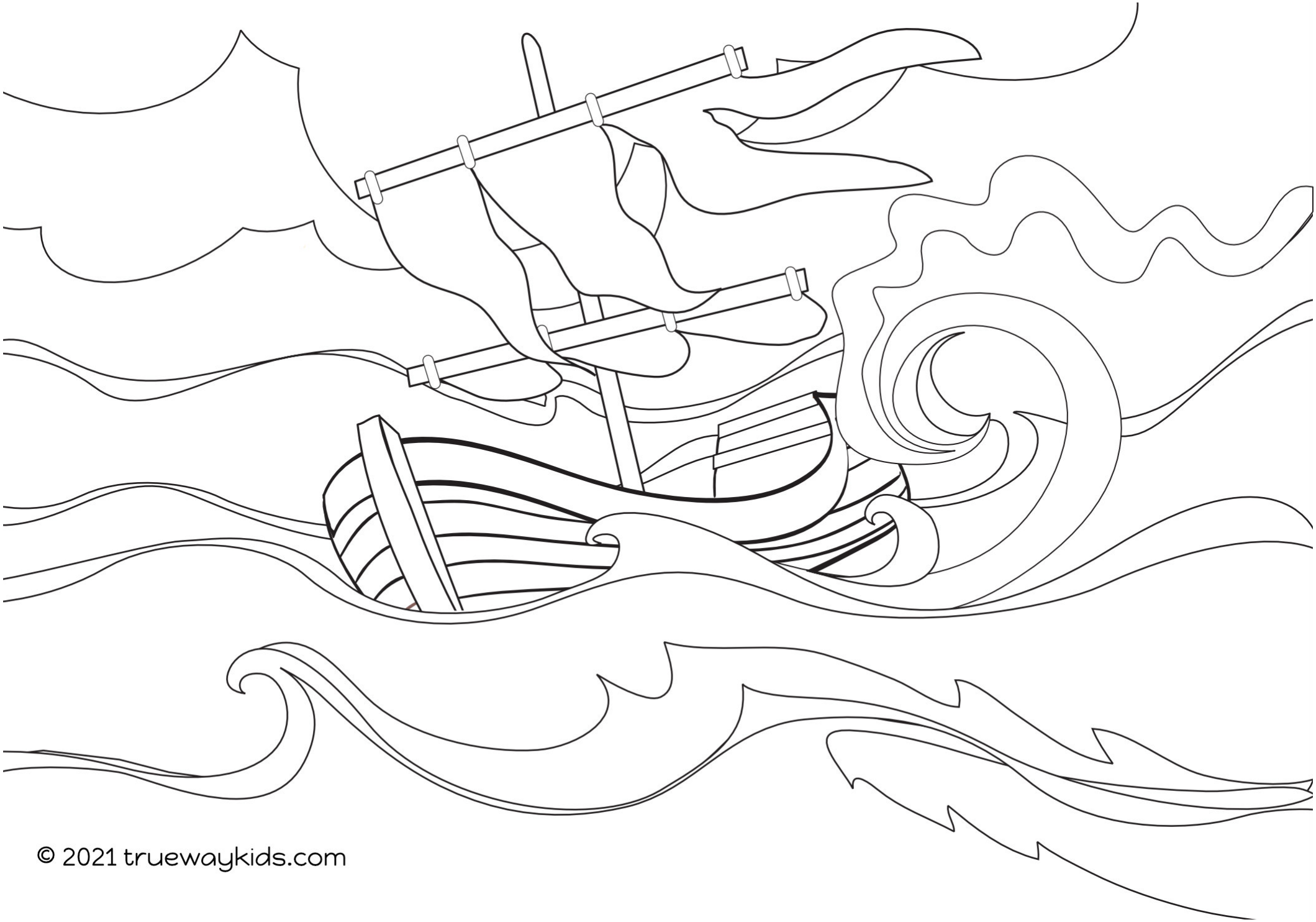

© 2021 truewaykids.com

© 2021 truewaykids.com

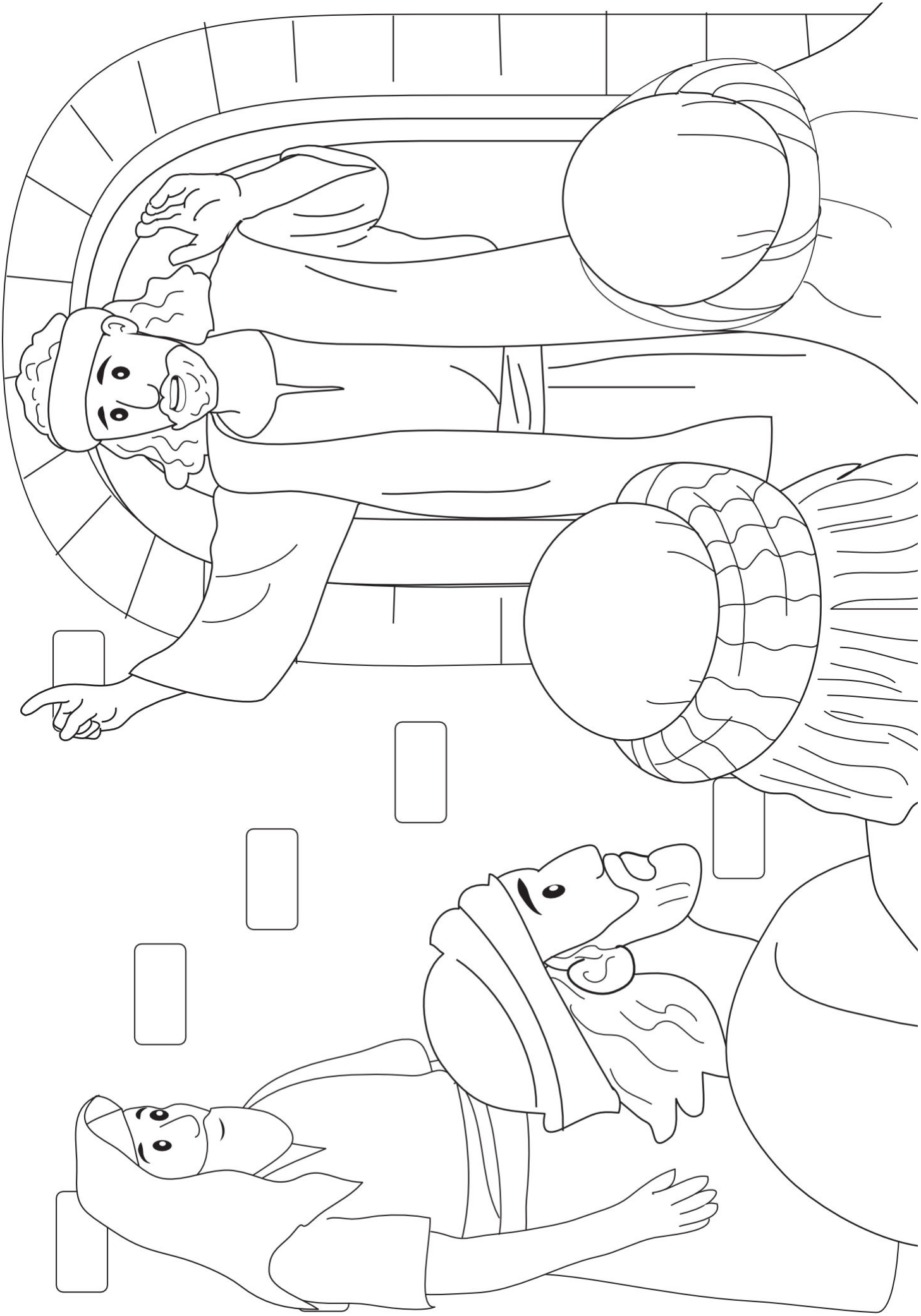

© 2021 truewaykids.com

Aanbiddingstyd

Beveel aanbiddingsliedere aan. Nie vervaardig deur Trueway Kids.
YouTube Video's wat slegs vir persoonlike gebruik gebruik moet word.

Jonah and the Whale song

https://youtu.be/0UNChWsB068

God Said Go

https://youtu.be/Dk8ea3KDsiA

In the belly of the Whale

https://youtu.be/eFyes-CT0zY

Gebed

Dank God dat Hy mense vergewe wanneer hulle hul bekeer. Vra Hom om jou te help om Hom te gehoorsaam en Sy wil te doen.

Vir meer gratis weeklikse Bybellesse vir kinders besoek:

TRUEWAY KIDS.COM

As jy dit nog nie gedoen het nie, teken in om toekomstige les per e-pos te ontvang.
truewaykids.com/subscribe/

© 2021 truewaykids.com